

## Desenhar um terreno no programa Google Earth

### 1º Instalar o programa Google Earth no Computador

Ligação: <https://www.google.com/intl/pt-PT/earth/download/gep/agree.html>

### 2º Abrir o Google Earth

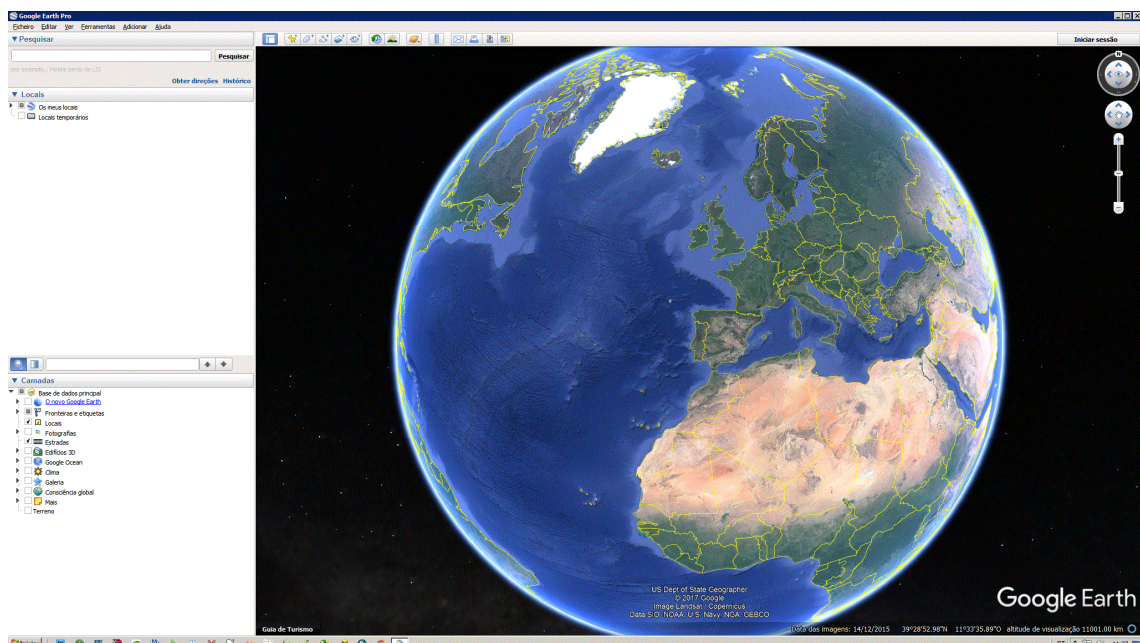



### 3º Escolher um local próximo da área a marcar

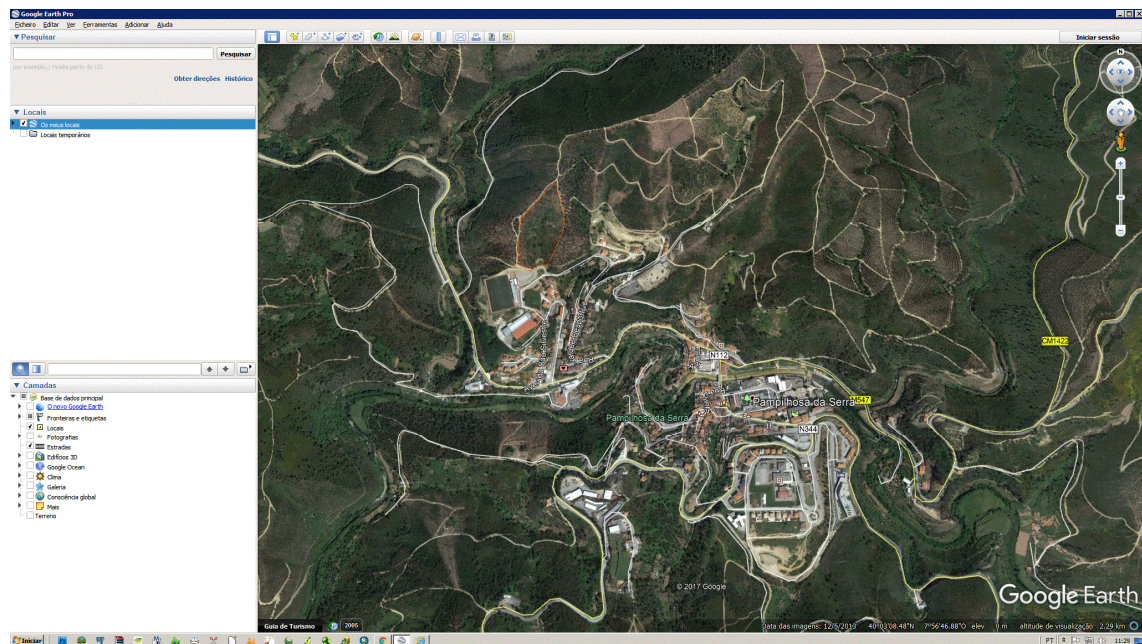

### 4º Escolher a ferramenta **marcador de polígono** para desenhar o terreno

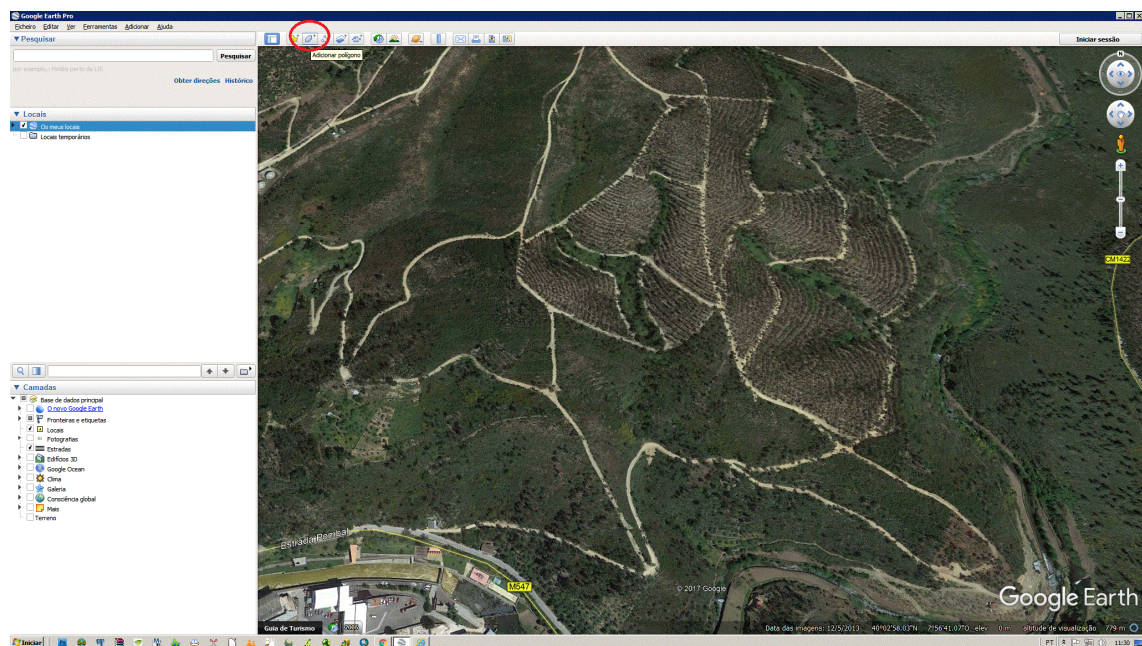



5º Na janela dar um nome ao desenho, mudar cor, espessura das linhas e selecionar contornado

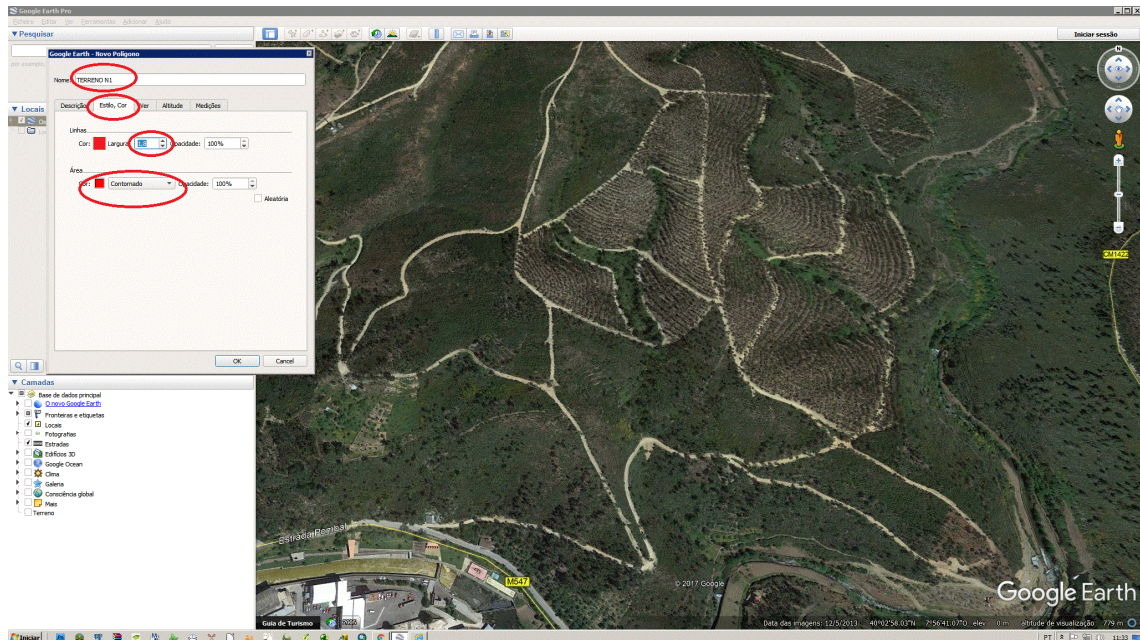

6º Ainda na janela, mudar as unidades de medição do nosso desenho para visualizarmos o valor da área do terreno em m² ao desenharmos

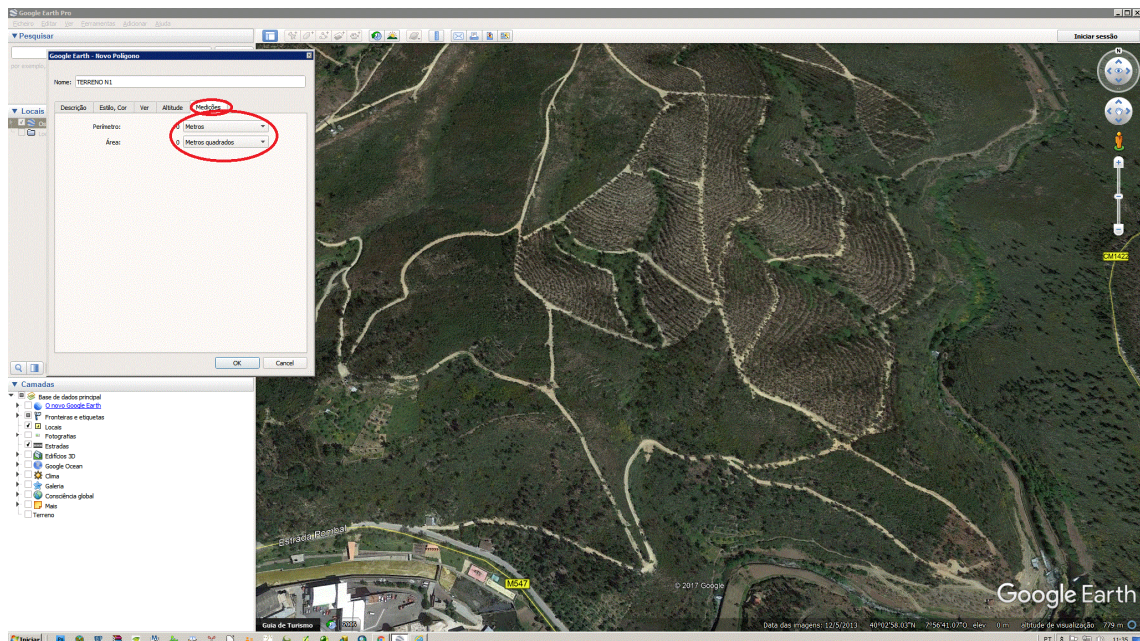



## 7º Desenhar o terreno na fotografia aérea e conferir o valor da área

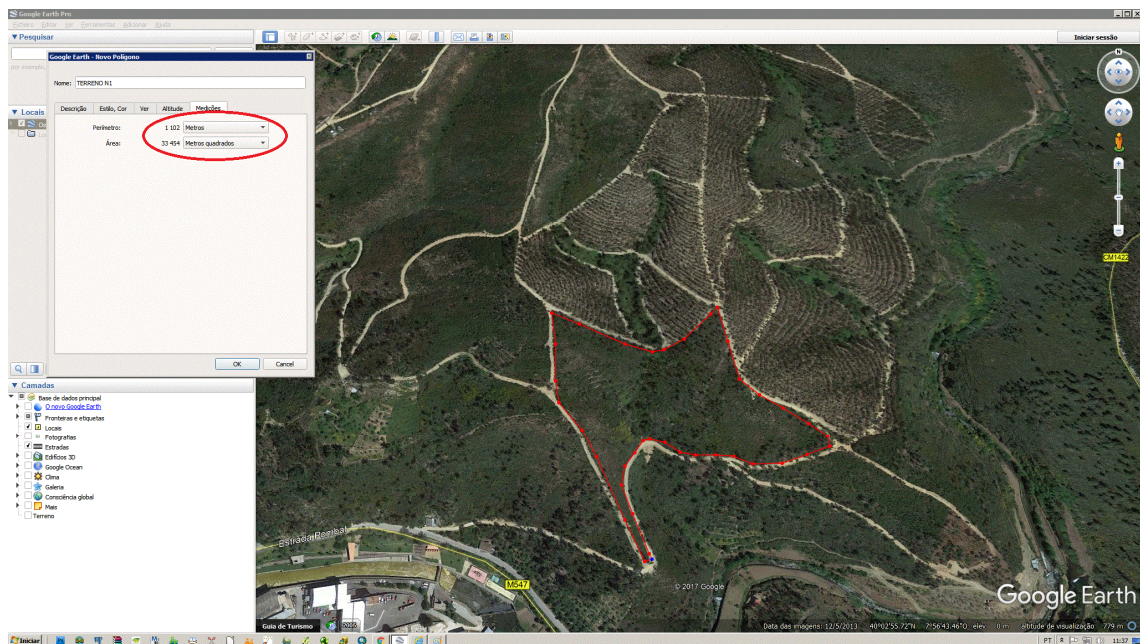

## 8º Gravar o nosso desenho

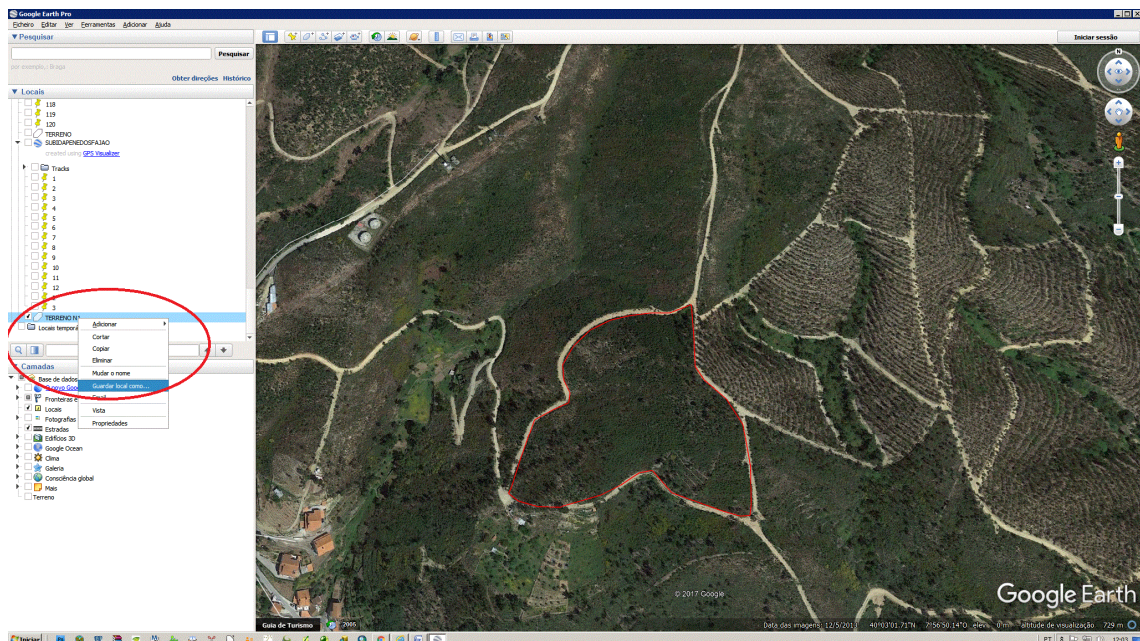

9º Escolher o local onde gravar e no nome do ficheiro colocar a designação e número matricial do terreno rustico e gravar em formato KML

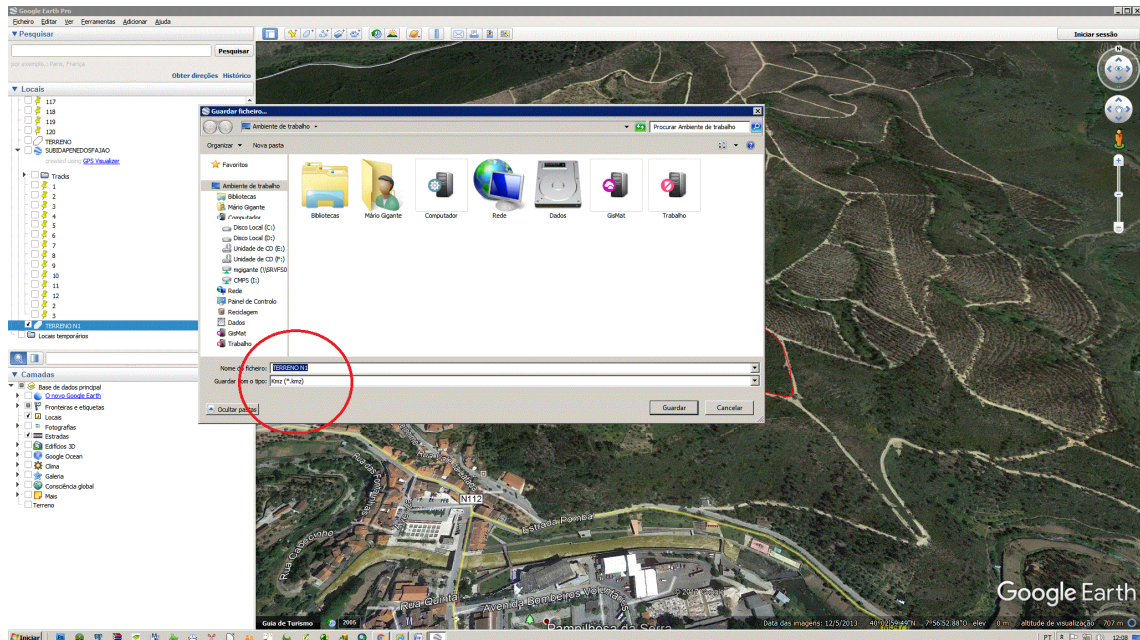

10º Gravar o ficheiro do desenho guardado numa PENDRIVE



ou num CD

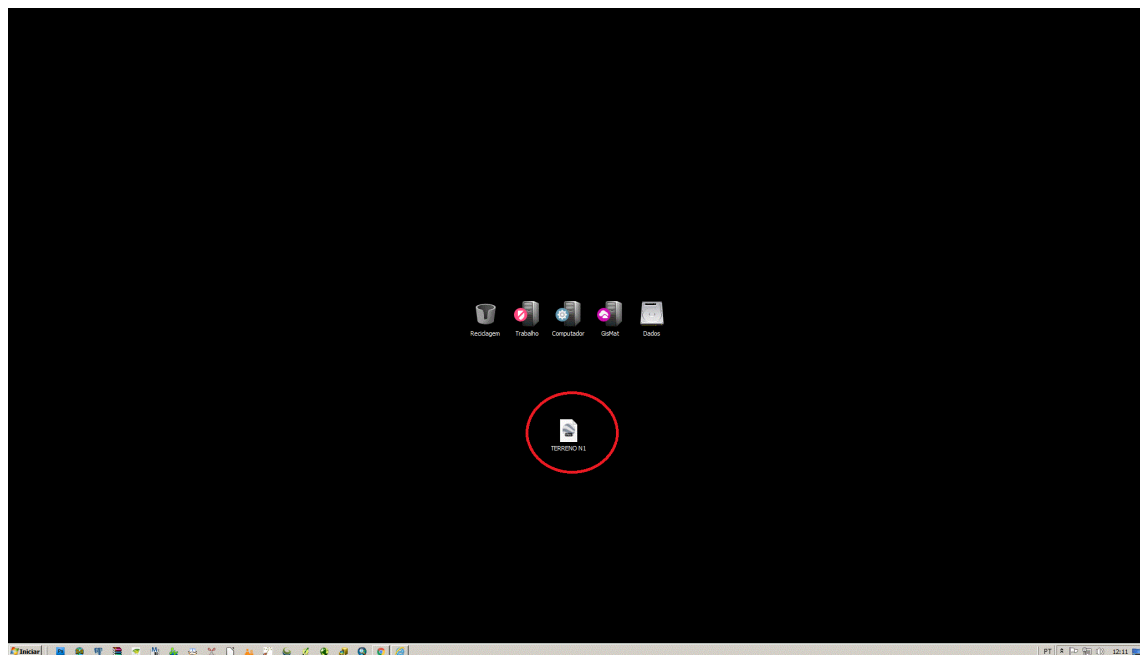

Mário Gigante  
Informação Geográfica  
Divisão Técnica de Obras e Urbanismo  
Exten.424-E-mail: mario.gigante@cm-pampilhosadaserra.pt  
Município de Pampilhosa da Serra - Rua Rangel de Lima - 3320 - 229 PAMPILHOSA DA SERRA  
Tel. 235590320 - Fax. 235590329 - Email: municipio@cm-pampilhosadaserra.pt  
www.cm-pampilhosadaserra.pt - Contribuinte 506811883